



**КОМИТЕТ ИМУЩЕСТВЕННЫХ ОТНОШЕНИЙ
АДМИНИСТРАЦИИ ПЕРМСКОГО МУНИЦИПАЛЬНОГО ОКРУГА**

РЕШЕНИЕ

о размещении объектов № 326

Пермский край
Пермский муниципальный округ

07.02.2025

Комитет имущественных отношений администрации Пермского муниципального округа разрешает Акционерному обществу «Газпром газораспределение Пермь» (ИНН 5902183841, ОГРН 1025900512670, почтовый адрес: 614000, г. Пермь, ул. Петропавловская, 43)

размещение объекта «Газопровод давлением до 1,2 Мпа, для размещения которого не требуется разрешения на строительство»

на землях муниципальной собственности.

на срок 1 год

Местоположение: расположенных по адресу: Пермский край, Пермский м.о., д. Большая Мось, к уч. с кад. №59:32:3480001:4996.

Приложение: схема предполагаемых к использованию земель или части земельного участка.

Особые условия использования:

- 1) При размещении газопровода учесть параметры ширины проезда улично-дорожной сети, во избежание сужения полосы отвода дороги.
- 2) При условии получения разрешения на производство земляных работ.

Заместитель председателя комитета

(подпись, печать)

М.В. Королева

Схема предполагаемых к использованию земель или части земельного участка

Объект: Газопровод давлением до 1,2 Мпа, для размещения которого не требуется разрешения на строительство

Местоположение: расположенных по адресу: Пермский край, м.о. Пермский, д. Большая Мось, к уч. с кад. №59:32:3480001:4996

Площадь земель или части земельного участка, кв.м.: 1172

Категория земель: земли населенных пунктов

Вид разрешенного использования: -



Описание границ смежных землепользователей:

- От точки н1 до точки н3 - земельный участок с кадастровым номером 59:32:3480001:4341
- От точки н3 до точки н4 - земельный участок с кадастровым номером 59:32:0000000:13641
- От точки н4 до точки н5 - земельный участок с кадастровым номером 59:32:3480001:4396
- От точки н5 до точки н6 - земельный участок с кадастровым номером 59:32:3480001:4286
- От точки н6 до точки н7 - земельный участок с кадастровым номером 59:32:3480001:4285
- От точки н7 до точки н8 - земельный участок с кадастровым номером 59:32:0000000:13641
- От точки н8 до точки н10 - земельный участок с кадастровым номером 59:32:3480001:780
- От точки н10 до точки н1 - земельный участок с кадастровым номером 59:32:0000000:13641

Каталог координат, м

№ точки границы	X	Y
н1	509341.41	2238118.92
н2	509343.98	2238125.94
н3	509357.75	2238132.98
н4	509370.90	2238140.26
н5	509404.12	2238154.57
н6	509426.97	2238164.42
н7	509428.96	2238165.28
н8	509425.64	2238172.85
н9	509424.72	2238174.95
н10	509399.65	2238163.91
н11	509353.00	2238143.36
н12	509339.45	2238131.51
н13	509327.00	2238136.50
н14	509322.91	2238126.29
н1	509341.41	2238118.92

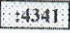
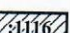
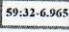
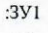
Условные обозначения:

-  - предполагаемый участок земель, на которых планируется размещение объекта
-  - границы и номер земельного участка, сведения о которых внесены в ЕГРН
-  - границы и номер объекта капитального строительства, сведения о которых внесены в ЕГРН
-  59:32-6.965 - зоны с особыми условиями использования территории, сведения о которых внесены в ЕГРН
-  :3У1 - обозначение запрашиваемого земельного участка
-  н1 - характеристика точки границ земель или части земельного участка
-  - граница кадастрового квартала
- 59:32:3480001 - номер кадастрового квартала

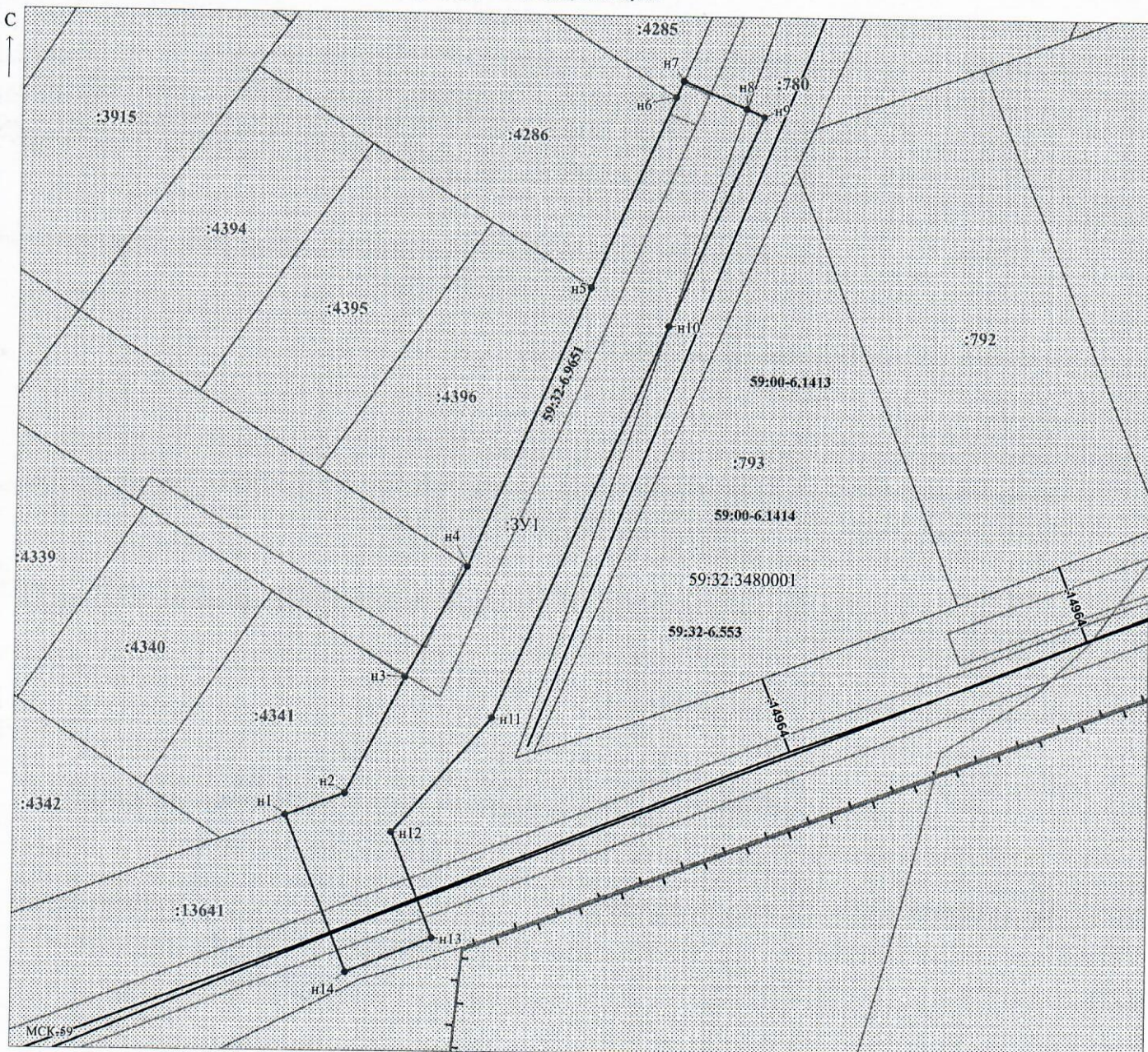

Заявитель:  / Егосина И.В.
 МП (подпись, расшифровка подписи)
 (для юридических лиц и индивидуальных предпринимателей)

Масштаб 1:500